RE 4 | RE 7 | RE 13 | RB 48
S 7 | S 8 | S 9

Fahrplanänderungen Raum Wuppertal

31.01.2020 (23:10) – 03.02.2020 (4:00)

Sehr geehrte Fahrgäste,
aufgrund von Bahnsteig- und Oberleitungsarbeiten kommt es am Wochenende 01. und 02. Februar im Raum Wuppertal zu umfangreichen Fahrplanänderungen in Regional-, S-Bahn-, und Fernverkehr.

Die Fahrplanänderungen im Detail:

RE 4 Dortmund ◄► Aachen
RE 13 Hamm ◄► Venlo
Die Züge fallen zwischen Wuppertal-Oberbarmen und Düsseldorf Hbf aus.
Als Ersatz verkehren 2x pro Stunde Schnellbusse zwischen Oberbarmen und Düsseldorf Hbf; zusätzlich verkehren 2x pro Stunde Schnellbusse zwischen Wuppertal Hbf und Düsseldorf Hbf.

RE 7 Rheine ◄► Krefeld
Die Züge fallen zwischen Wuppertal-Oberbarmen und Solingen Hbf aus.
Einmal pro Stunde verkehrt je Richtung ein Schnellbus.

RB 48 Wuppertal ◄► Bonn
Die Züge fallen zwischen Wuppertal-Oberbarmen und Haan-Gruiten aus.
Als Ersatz verkehren Busse.

S 7 Solingen ◄► Wuppertal
Die Züge fallen zwischen Wuppertal-Oberbarmen und Wuppertal Hbf aus.
Als Ersatz verkehren Busse.

S 8 Mönchengladbach ◄► Hagen
Die Züge fallen zwischen Wuppertal-Oberbarmen und Wuppertal-Vohwinkel aus.
Als Ersatz verkehren Busse.

S 9 Haltern/Recklinghausen ◄► Wuppertal
Die Züge fallen zwischen Wuppertal-Vohwinkel und Wuppertal Hbf aus.
Als Ersatz verkehren Busse.

Bitte informieren Sie sich im Internet über Ihre Verbindungen

Hier geht es direkt zur mobilen Fahrplanauskunft der Deutschen Bahn

Ihre Informationsmöglichkeiten:

Deutsche Bahn (RE 4, S 8): www.bauinfos.deutschebahn.com 0202 – 515 62 515	**Eurobahn (RE 13):** www.eurobahn.de 00800 387 622 46	
National Express (RE 7, RB 48): www.nationalexpress.de 0221 13 999 444	**Abellio (S 7, S 9):** www.abellio.de 0800 223 5546	**Wir fahren im Auftrag von:**

Schienenersatzverkehr

Düsseldorf Hbf – Bussteig 10

Legende:

Fußweg zum Halteplatz für den Schienenersatzverkehr

Weitere Informationen erhalten Sie unter:	
Internet	bauinfos.deutschebahn.com/nrw (kostenloser E-Mail-Newsletter und RSS-Feed)
Mobil-telefon	bauinfos.deutschebahn.com/mobile
Kunden-dialog NRW	0180 6 464 006 (20 ct/Anruf aus dem Festnetz, Tarif bei Mobilfunk max. 60 ct/Anruf)

Schienenersatzverkehr

Solingen Hbf – Busbahnhof - Bussteig 1A

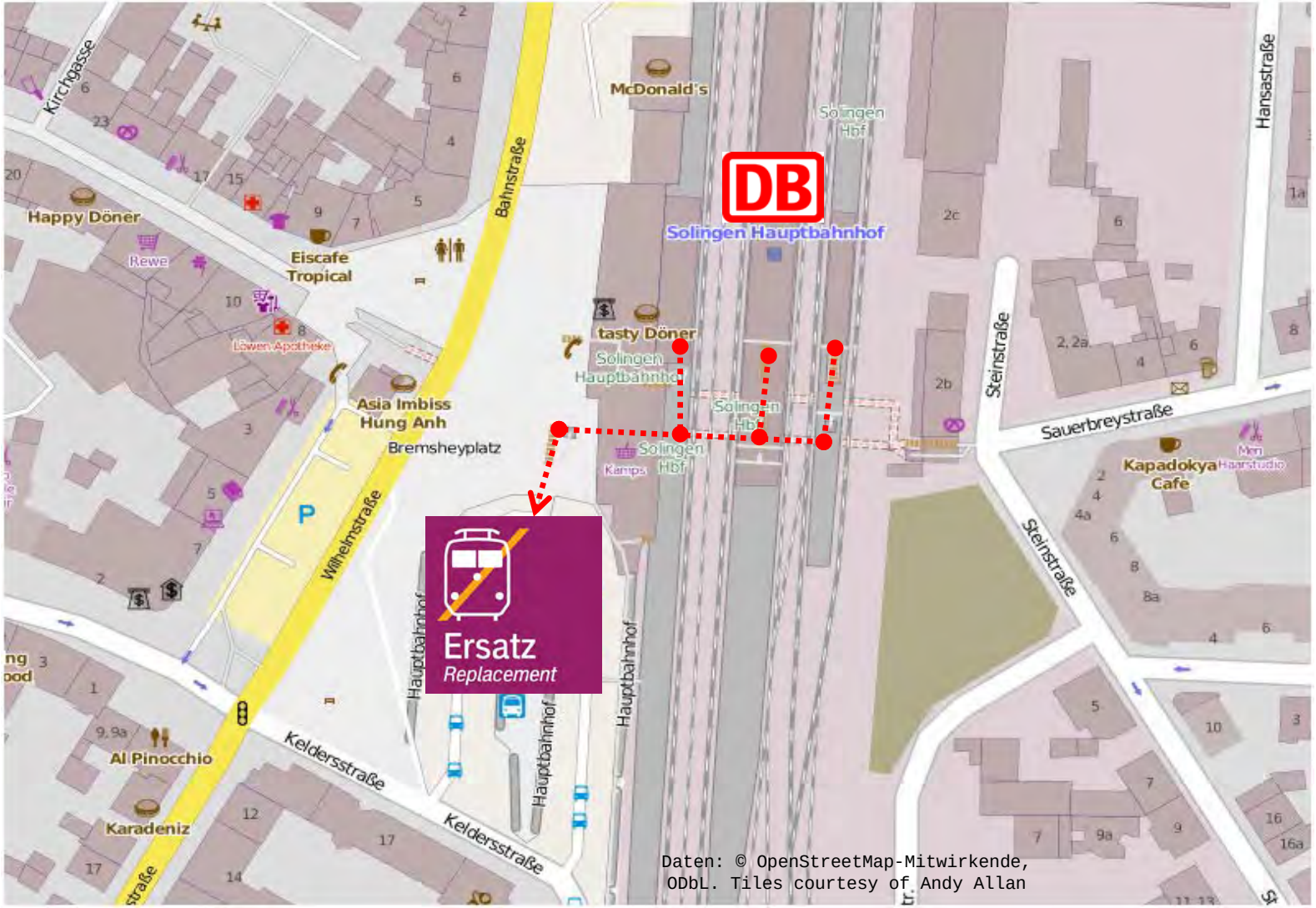

Legende:

Fußweg zum Halteplatz für den Schienenersatzverkehr

Weitere Informationen erhalten Sie unter:	
Internet	bauinfos.deutschebahn.com/nrw (kostenloser E-Mail-Newsletter und RSS-Feed)
Mobil-telefon	bauinfos.deutschebahn.com/mobile
Kunden-dialog NRW	0180 6 464 006 (20 ct/Anruf aus dem Festnetz, Tarif bei Mobilfunk max. 60 ct/Anruf)

Schienenersatzverkehr

Haan – Haltestelle Bahnhof (Bahnhofstraße)

Legende:

Fußweg zum Halteplatz für den Schienenersatzverkehr

Weitere Informationen erhalten Sie unter:	
Internet	bauinfos.deutschebahn.com/nrw (kostenloser E-Mail-Newsletter und RSS-Feed)
Mobil-telefon	bauinfos.deutschebahn.com/mobile
Kunden-dialog NRW	0180 6 464 006 (20 ct/Anruf aus dem Festnetz, Tarif bei Mobilfunk max. 60 ct/Anruf)

Schienenersatzverkehr

Gruiten - Bahnhofsvorplatz

Legende:
Fußweg zum Halteplatz für den Schienenersatzverkehr

Weitere Informationen erhalten Sie unter:	
Internet	bauinfos.deutschebahn.com/nrw (kostenloser E-Mail-Newsletter und RSS-Feed)
Mobil-telefon	bauinfos.deutschebahn.com/mobile
Kunden-dialog NRW	0180 6 464 006 (20 ct/Anruf aus dem Festnetz, Tarif bei Mobilfunk max. 60 ct/Anruf)

Schienenersatzverkehr

Velbert-Langenberg – Haltestelle Bahnhof - Bussteig 2

Legende:

Fußweg zum Halteplatz für den Schienenersatzverkehr

Weitere Informationen erhalten Sie unter:	
Internet	bauinfos.deutschebahn.com/nrw (kostenloser E-Mail-Newsletter und RSS-Feed)
Mobil-telefon	bauinfos.deutschebahn.com/mobile
Kunden-dialog NRW	0180 6 464 006 (20 ct/Anruf aus dem Festnetz, Tarif bei Mobilfunk max. 60 ct/Anruf)

Schienenersatzverkehr

Velbert-Neviges – Haltestelle Markt / Bahnhof

Bussteig 3
Ri. Wuppertal

Bussteig 1
Ri. Essen

Legende:
Fußweg zum Halteplatz für den Schienenersatzverkehr

Weitere Informationen erhalten Sie unter:

Internet	bauinfos.deutschebahn.com/nrw (kostenloser E-Mail-Newsletter und RSS-Feed)
Mobil-telefon	bauinfos.deutschebahn.com/mobile
Kunden-dialog NRW	0180 6 464 006 (20 ct/Anruf aus dem Festnetz, Tarif bei Mobilfunk max. 60 ct/Anruf)

Schienenersatzverkehr

Velbert-Rosenhügel – Haltestelle Bahnhof - Bussteig 1

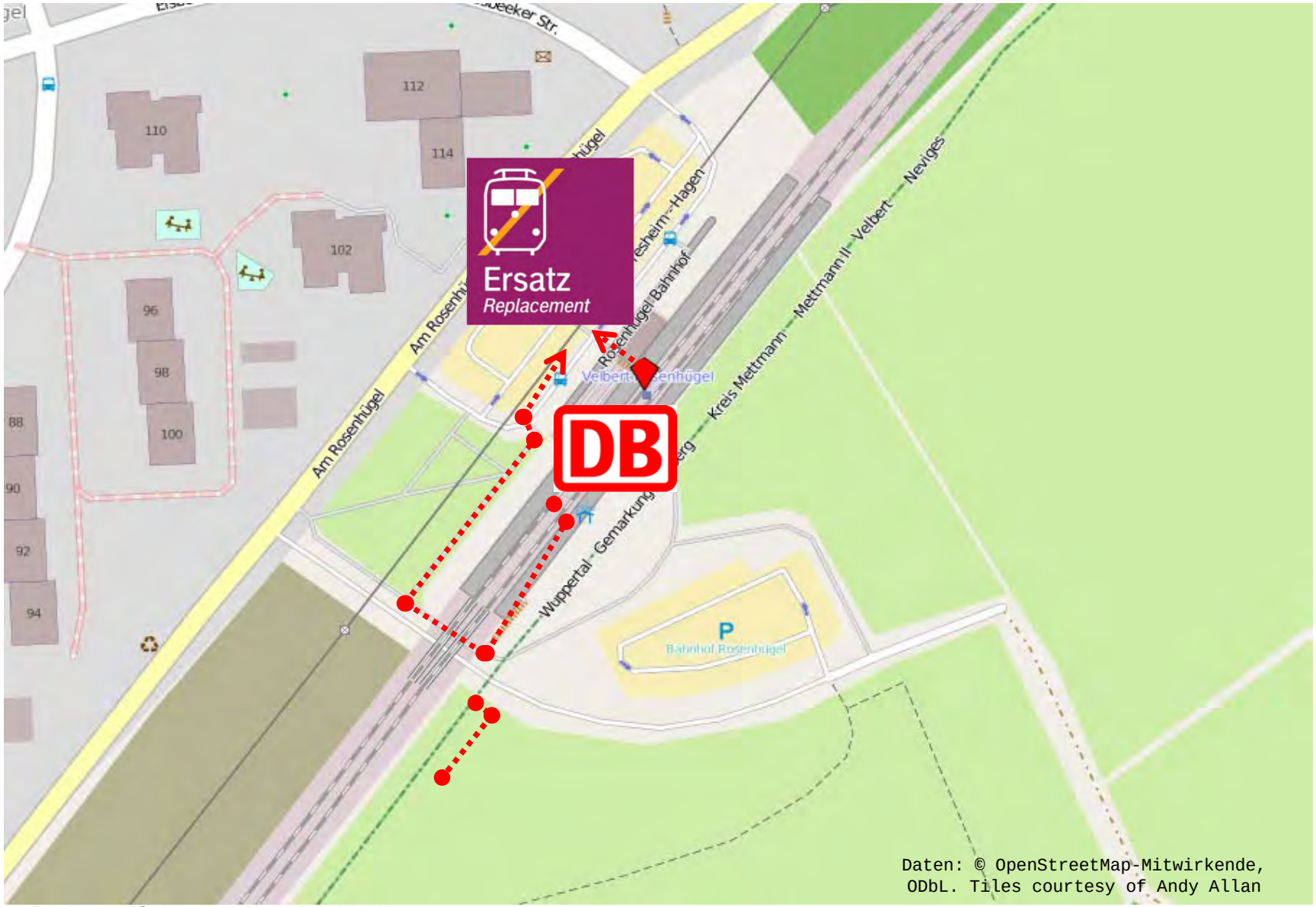

Legende:

Fußweg zum Halteplatz für den Schienenersatzverkehr

Weitere Informationen erhalten Sie unter:	
Internet	bauinfos.deutschebahn.com/nrw (kostenloser E-Mail-Newsletter und RSS-Feed)
Mobil-telefon	bauinfos.deutschebahn.com/mobile
Kunden-dialog NRW	0180 6 464 006 (20 ct/Anruf aus dem Festnetz, Tarif bei Mobilfunk max. 60 ct/Anruf)

Schienenersatzverkehr

Wülfrath-Aprath – Bussteig 1/2

Legende:

Fußweg zum Halteplatz für den Schienenersatzverkehr

Weitere Informationen erhalten Sie unter:	
Internet	bauinfos.deutschebahn.com/nrw (kostenloser E-Mail-Newsletter und RSS-Feed)
Mobil-telefon	bauinfos.deutschebahn.com/mobile
Kunden-dialog NRW	0180 6 464 006 (20 ct/Anruf aus dem Festnetz, Tarif bei Mobilfunk max. 60 ct/Anruf)

Schienenersatzverkehr

Wuppertal-Vohwinkel – Busbahnhof

Legende:

Fußweg zum Halteplatz für den Schienenersatzverkehr

Weitere Informationen erhalten Sie unter:	
Internet	bauinfos.deutschebahn.com/nrw (kostenloser E-Mail-Newsletter und RSS-Feed)
Mobil-telefon	bauinfos.deutschebahn.com/mobile
Kunden-dialog NRW	0180 6 464 006 (20 ct/Anruf aus dem Festnetz, Tarif bei Mobilfunk max. 60 ct/Anruf)

Schienenersatzverkehr

Wuppertal-Sonnborn – Haltestelle Sonnborner Ufer

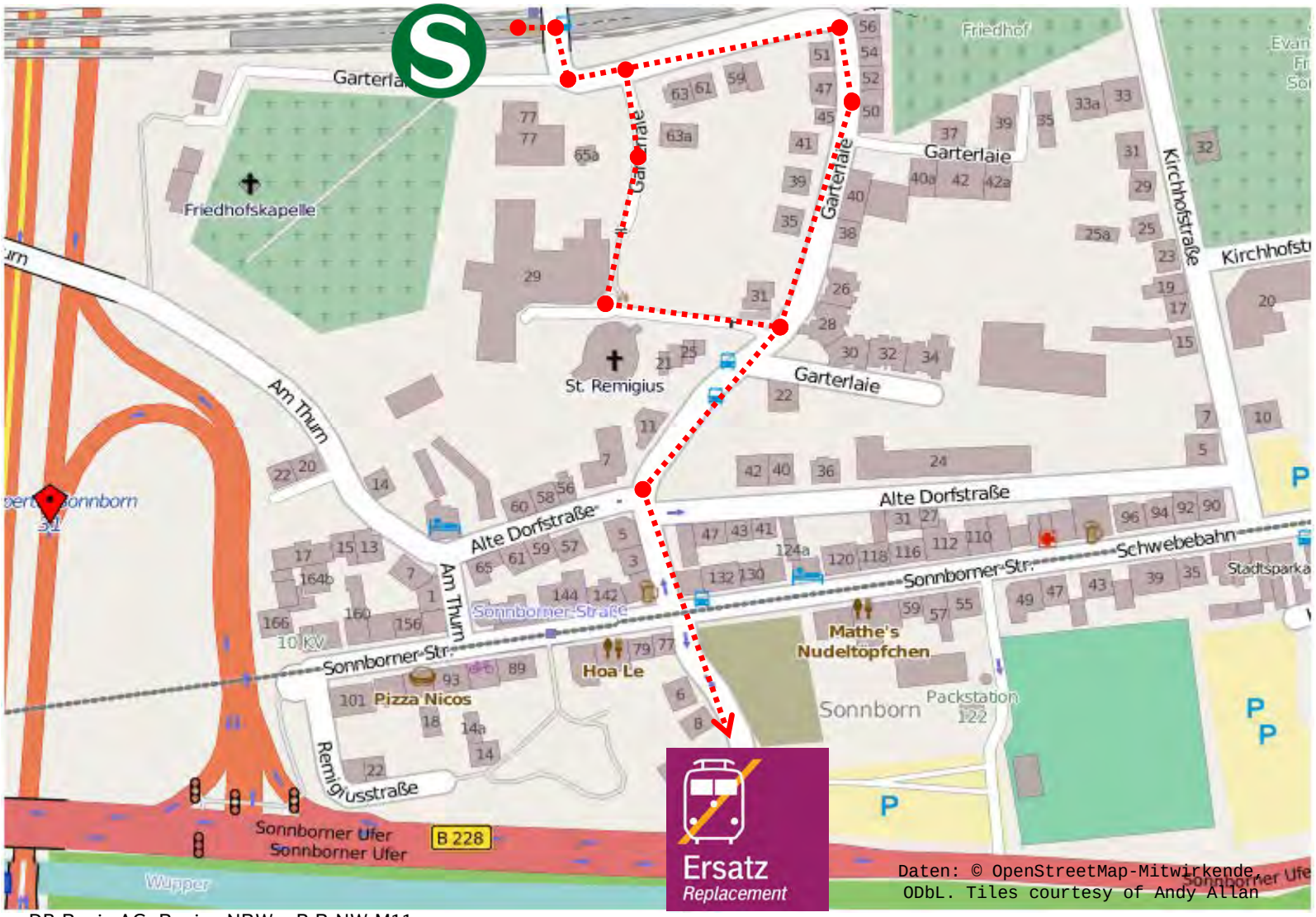

Bussteig 1
Ri. W-Vohwinkel

Bussteig 2
Ri. Wuppertal Hbf

Legende:
Fußweg zum Halteplatz für den Schienenersatzverkehr

Weitere Informationen erhalten Sie unter:	
Internet	bauinfos.deutschebahn.com/nrw (kostenloser E-Mail-Newsletter und RSS-Feed)
Mobil-telefon	bauinfos.deutschebahn.com/mobile
Kunden-dialog NRW	0180 6 464 006 (20 ct/Anruf aus dem Festnetz, Tarif bei Mobilfunk max. 60 ct/Anruf)

Schienenersatzverkehr

Wuppertal Zoologischer Garten – Haltestelle Bahnhof

Legende:

Fußweg zum Halteplatz für den Schienenersatzverkehr

Weitere Informationen erhalten Sie unter:	
Internet	bauinfos.deutschebahn.com/nrw (kostenloser E-Mail-Newsletter und RSS-Feed)
Mobil-telefon	bauinfos.deutschebahn.com/mobile
Kunden-dialog NRW	0180 6 464 006 (20 ct/Anruf aus dem Festnetz, Tarif bei Mobilfunk max. 60 ct/Anruf)

Schienenersatzverkehr

Wuppertal-Steinbeck – Haltestelle Weidenplatz

Legende:

Fußweg zum Halteplatz für den Schienenersatzverkehr

Weitere Informationen erhalten Sie unter:	
Internet	bauinfos.deutschebahn.com/nrw (kostenloser E-Mail-Newsletter und RSS-Feed)
Mobil-telefon	bauinfos.deutschebahn.com/mobile
Kunden-dialog NRW	0180 6 464 006 (20 ct/Anruf aus dem Festnetz, Tarif bei Mobilfunk max. 60 ct/Anruf)

Schienenersatzverkehr

Wuppertal Hbf – Hst. Historische Stadthalle

(Bahnhofstraße direkt vor / gegenüber der Stadthalle)

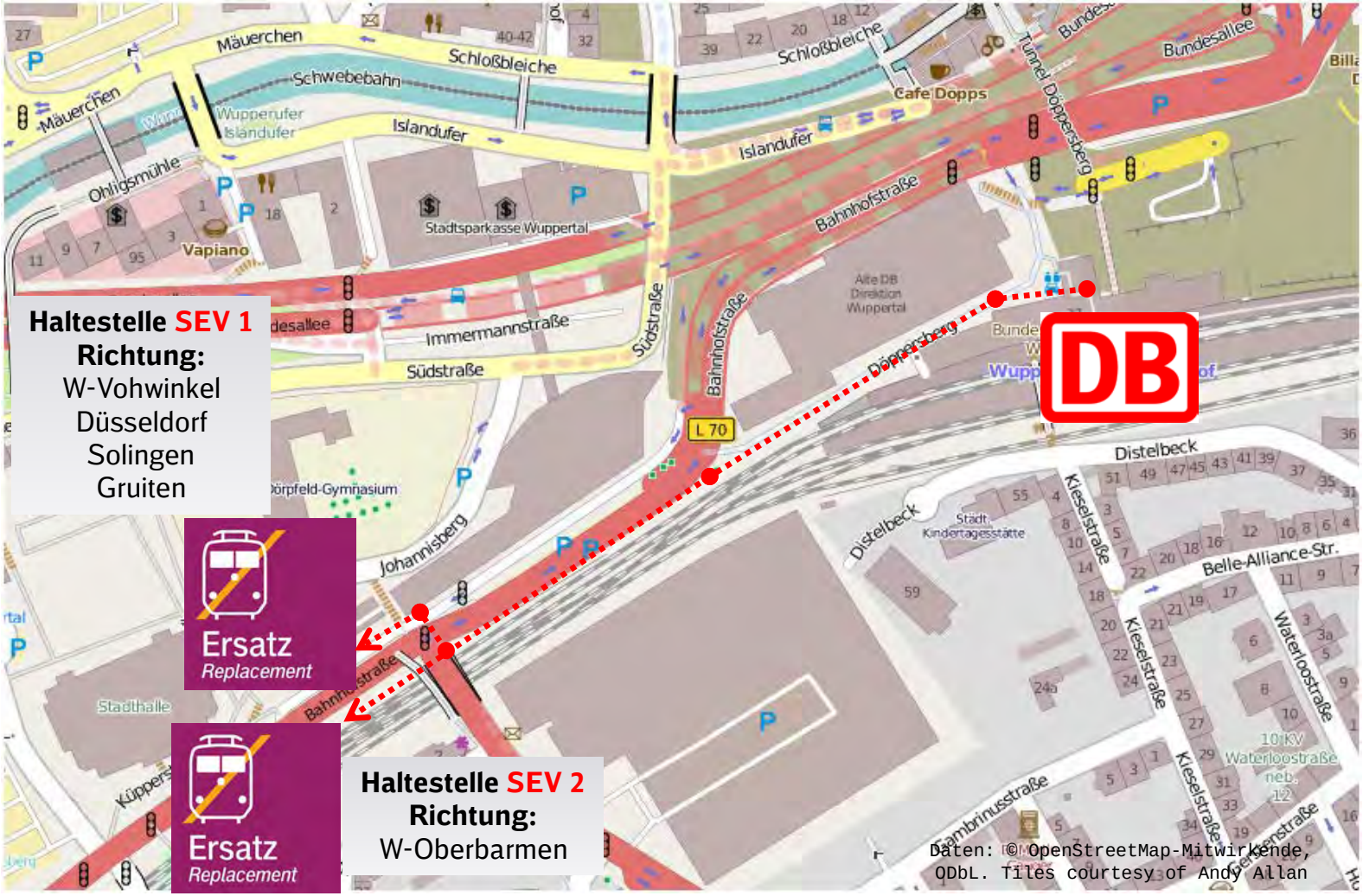

Achtung!
Durch die derzeitigen Bauarbeiten im Bereich Wuppertal Hbf / Döppersberg, ist eine geänderte Wegeführung möglich.

Legende:
Fußweg zum Halteplatz für den Schienenersatzverkehr

Weitere Informationen erhalten Sie unter:	
Internet	bauinfos.deutschebahn.com/nrw (kostenloser E-Mail-Newsletter und RSS-Feed)
Mobil-telefon	bauinfos.deutschebahn.com/mobile
Kunden-dialog NRW	0180 6 464 006 (20 ct/Anruf aus dem Festnetz, Tarif bei Mobilfunk max. 60 ct/Anruf)

Schienenersatzverkehr

Wuppertal-Unterbarmen – Haltestelle Völklinger Straße

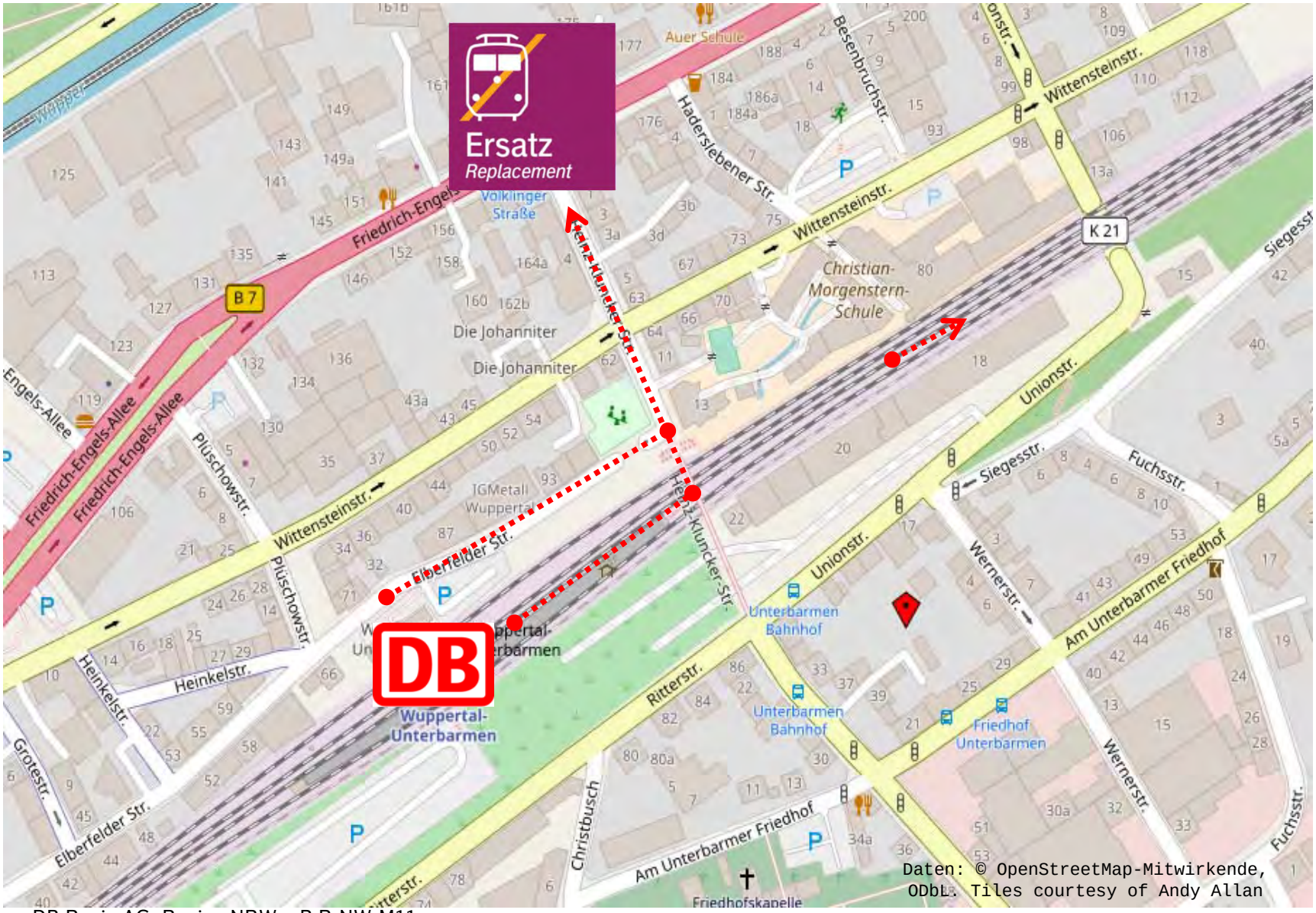

Legende:

Fußweg zum Halteplatz für den Schienenersatzverkehr

Weitere Informationen erhalten Sie unter:	
Internet	bauinfos.deutschebahn.com/nrw (kostenloser E-Mail-Newsletter und RSS-Feed)
Mobil-telefon	bauinfos.deutschebahn.com/mobile
Kunden-dialog NRW	0180 6 464 006 (20 ct/Anruf aus dem Festnetz, Tarif bei Mobilfunk max. 60 ct/Anruf)

Schienenersatzverkehr

Wuppertal-Barmen – Haltestelle Bahnhof

Bussteig 3
Ri. Oberbarmen

Bussteig 1
Ri. W-Hbf

Legende:
Fußweg zum Halteplatz für den Schienenersatzverkehr

Weitere Informationen erhalten Sie unter:	
Internet	bauinfos.deutschebahn.com/nrw (kostenloser E-Mail-Newsletter und RSS-Feed)
Mobil-telefon	bauinfos.deutschebahn.com/mobile
Kunden-dialog NRW	0180 6 464 006 (20 ct/Anruf aus dem Festnetz, Tarif bei Mobilfunk max. 60 ct/Anruf)

Schienenersatzverkehr

Wuppertal-Oberbarmen – Haltestelle Bahnhof / Rauental

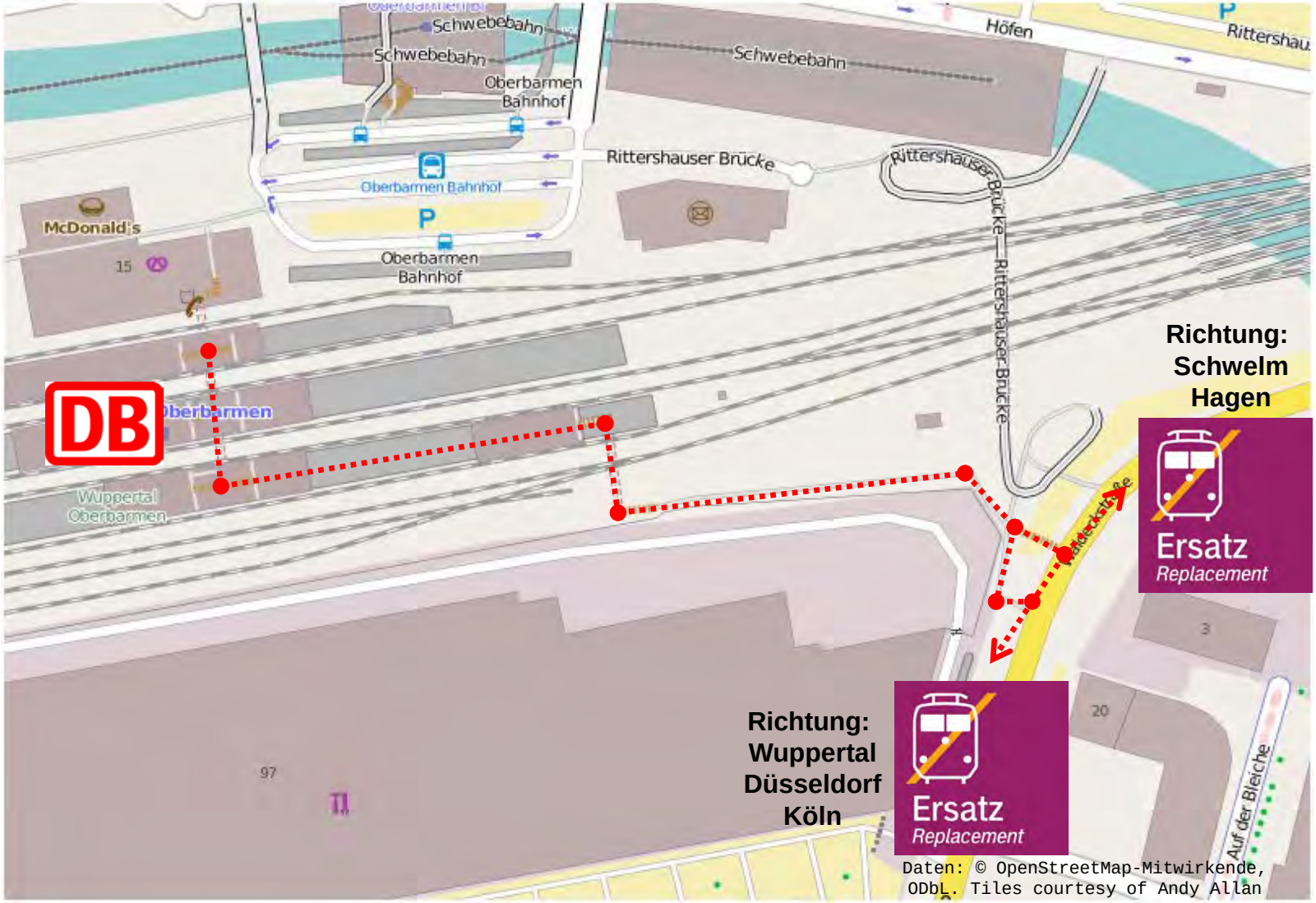

Ersatzhaltestellen:
Fahrtrichtung
Schwelm / Hagen
Bussteig R 2

Fahrtrichtung
Wuppertal Hbf
Bussteig R 1

Legende:
Fußweg zum Halteplatz für den Schienenersatzverkehr

Weitere Informationen erhalten Sie unter:	
Internet	bauinfos.deutschebahn.com/nrw (kostenloser E-Mail-Newsletter und RSS-Feed)
Mobil-telefon	bauinfos.deutschebahn.com/mobile
Kunden-dialog NRW	0180 6 464 006 (20 ct/Anruf aus dem Festnetz, Tarif bei Mobilfunk max. 60 ct/Anruf)